



**aGRICULTURES
& TERRITOIRES**
CHAMBRE D'AGRICULTURE
ARDENNES

**Annexe 8 :
Plan de situation et plan de masse après
projet**

Plan de situation

SCEA Avicole de la Malmaison

réoportail

Q Recherche par lieu, par adresse, par adresse +

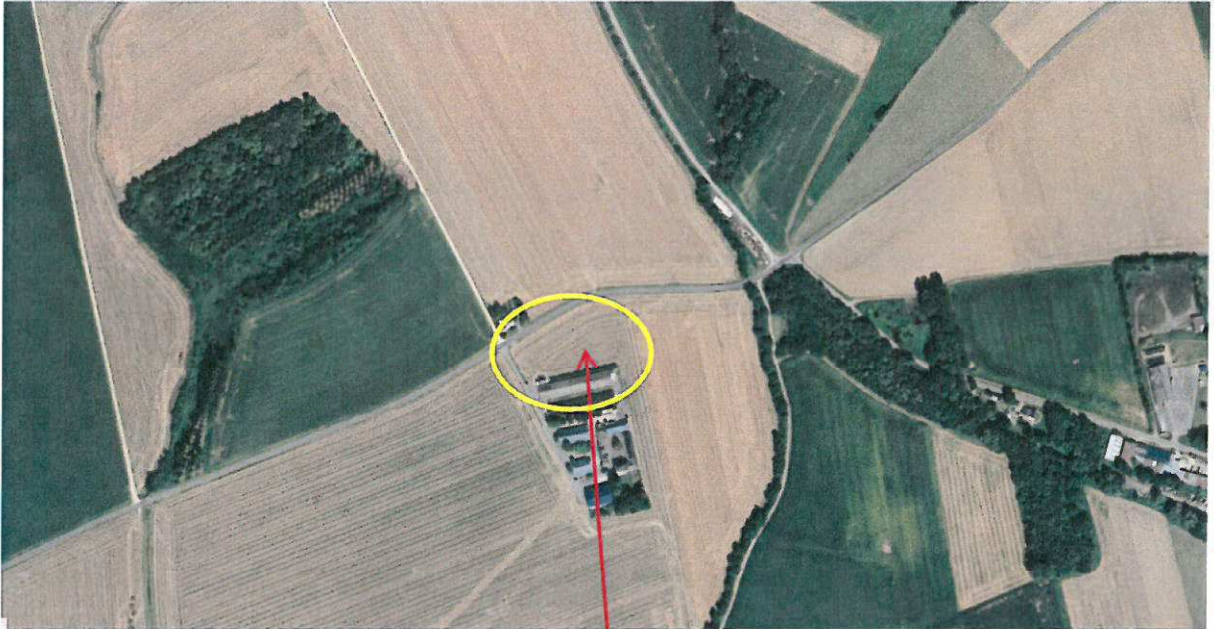

Lieu du projet

réoportail

Q Recherche par lieu, par adresse, par adresse +

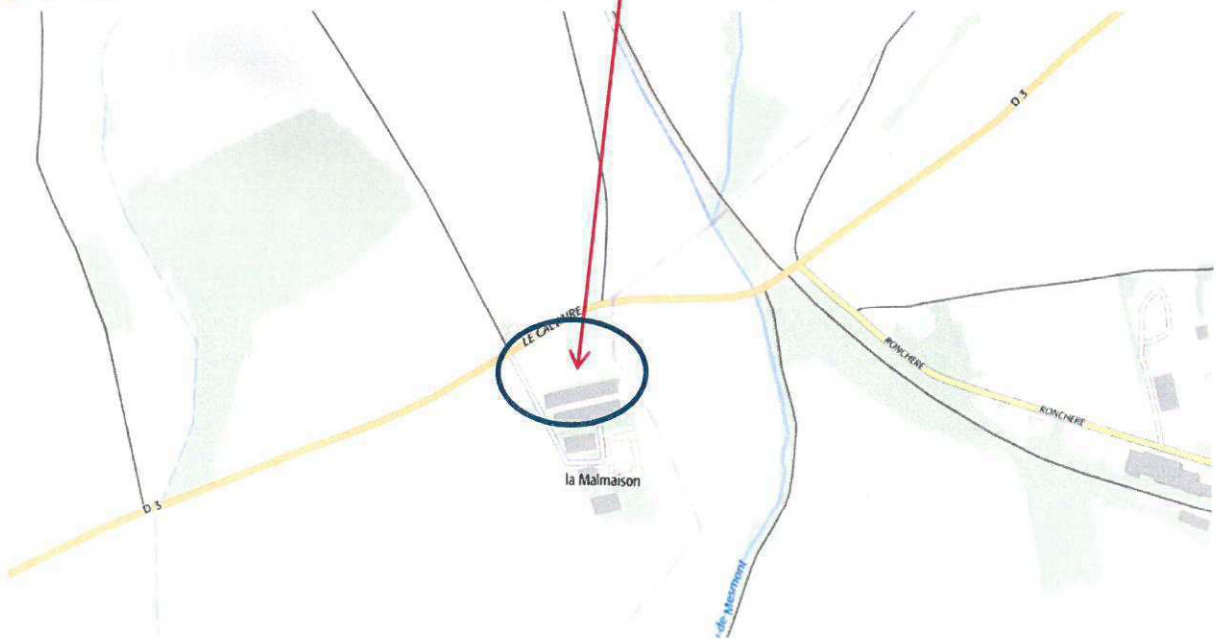

DIRECTION GÉNÉRALE DES
FINANCES PUBLIQUES

EXTRAIT DU PLAN CADASTRAL

Plan masse après travaux
Echelle: 1/1000 ème

- Limite de propriété
- Bâtiment existant
- Projet
- Orientation photos

Département :
ARDENNES

Commune :
SERY

Section : ZH
Feuille : 000 ZH 01

Échelle d'origine : 1/2000
Échelle d'édition : 1/1000

Date d'édition : 14/01/2019
(fuseau horaire de Paris)

Coordonnées en projection : RGF93CC50

Le plan visualisé sur cet extrait est géré par le
centre des impôts foncier suivant :
POLE DE TOPOGRAPHIE ET
DE GESTION CADASTRALE (08) Bureau
Antenne de RETHEL 08300
08300 RETHEL
tél. 03 24 39 51 00 -fax 03 24 39 51 16
cdf.charleville-mezieres@dgfip.finances.gouv.fr

Cet extrait de plan vous est délivré par :

cadastre.gouv.fr
©2017 Ministère de l'Action et des Comptes
publics

